

Moosburg, 30.09.2021
Aktenzahl: 031-2/I-2021

Änderung Flächenwidmungsplan

Kundmachung

Die Marktgemeinde Moosburg beabsichtigt folgende Anregungen zur Abänderung des derzeit geltenden Flächenwidmungsplanes gem. § 13 und 15 des Kärntner Gemeindeplanungsgesetzes 1995, K-GplG 1995 – LGBl. Nr. 23/1995, i.d.g.F. in Beratung zu ziehen:

- 1/2021 Umwidmung von derzeit Grünland-für die Land- und Forstwirtschaft bestimmte Fläche Ödland, in Grünland Carport, eines Teilstückes des Grundstückes 488/2, und 488/4, KG Tuderschitz im Ausmaß von ca. 215 m²
(Dr. Nikolaus Schicher)

- 2/2021 Umwidmung von derzeit Grünland-für die Land- und Forstwirtschaft bestimmte Fläche Ödland, in Bauland Dorfgebiet, des Grundstückes 439/9, KG Seigbichl im Ausmaß von ca. 589 m²
(Irene Maria Taferner)

- 5/2021 Umwidmung von derzeit Verkehrsfläche-allgemeine Verkehrsfläche, in Bauland Dorfgebiet, eines Teilstückes des Grundstückes 333/7, KG Gradenegg im Ausmaß von ca. 160 m²
(Willibald Freithofnig)

Gemäß den Bestimmungen des Kärntner Gemeindeplanungsgesetzes 1995 K-GplG 1995, LGBl. Nr. 23/1995 i.d.g.F.in Verbindung mit §§ 13 und 14 leg cit. wird die beabsichtigte Änderung des Flächenwidmungsplanes in der Zeit vom 30. September 2021 bis 21. Oktober 2021 kundgemacht.

Der Entwurf dieser Änderung liegt in der Marktgemeinde Moosburg (Bauamt - Erdgeschoß), während den Amtsstunden (Montag bis Mittwoch von 7.30 – 16.00 Uhr; Donnerstag von 7.30 – 18.00 Uhr und Freitag von 7.30 – 13.00 Uhr) zur allgemeinen Einsichtnahme auf.

Es wird darauf hingewiesen, dass innerhalb der Auflagefrist jedermann, der ein berechtigtes Interesse glaubhaft macht, berechtigt ist, schriftlich begründete Einwendungen gegen den Entwurf der Änderung des Flächenwidmungsplanes einzubringen.



Marktgemeinde Moosburg
Kirchplatz 1 · 9062 Moosburg in Kärnten · Österreich

Moosburg Service
Wir sind 41,5 Stunden pro Woche für Sie da!
Mo-Mi: 7:30-16:00 | Do: 7:30-18:00 | Fr: 7:30-13:00 Uhr

Tel.: +43 4272 83 400
Fax: +43 4272 83 400-33

Mail: moosburg@ktn.gde.at
www.moosburg.gv.at

Bankverbindungen
Raiffeisenbank Moosburg Tigring | IBAN: AT46 3941 1000 0000 0224 | BIC: RZKTAT2K411
Sparkasse Feldkirchen Moosburg | IBAN: AT69 2070 2002 0000 0073 | BIC: SPFNAT21XXX



Die während der Auflagefrist beim Marktgemeindeamt Moosburg schriftlich eingebrachten und begründeten Einwendungen sind vom Gemeinderat bei der Beratung über den Flächenwidmungsplan in Erwägung zu ziehen.

Für den Bürgermeister

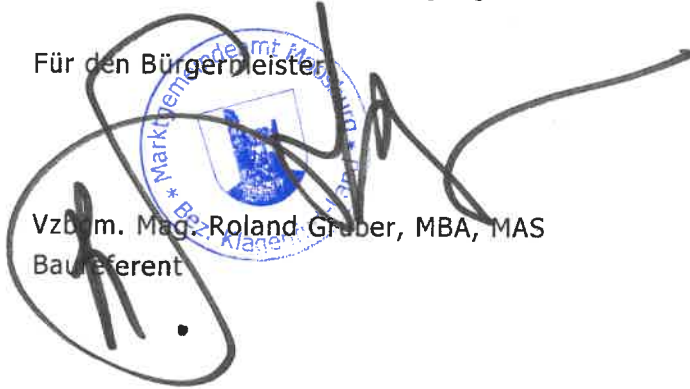

VzBm. Mag. Roland Gruber, MBA, MAS
Baureferent

Angeschlagen am 30.09.2021

Abgenommen am

Verteiler:

Betroffene Grundeigentümer und Widmungswerber:

1. Dr. Nikolaus Schicher, 9062 Moosburg
2. Irne Maria Taferner, 9062 Moosburg
3. Willibald Freithofnig, 9062 Moosburg

Nachbargemeinden

4. Magistrat der Landeshauptstadt Klagenfurt, 9010 Klagenfurt am Wörthersee, per E-Mail: stadtplanung@klagenfurt.at
5. Stadtgemeinde Feldkirchen, Hauptplatz 5, 9560 Feldkirchen, per E-Mail: info@feldkirchen.at
6. Gemeinde Krumpendorf am Wörthersee, Hauptstraße 145, 9201 Krumpendorf, per E-Mail: krumpendorf@ktn.gde.at
7. Gemeinde Pörtschach am Wörthersee, Hauptstraße 153, 9210 Pörtschach, per E-Mail: poertschach@ktn.gde.at
8. Gemeinde Techelsberg am Wörthersee, Amtshaus St. Martin, 9212 Techelsberg, per E-Mail: techelsberg@ktn.gde.at
9. Gemeinde Glanegg, 9555 Glanegg 20, per E-Mail: glanegg@ktn.gde.at
10. Gemeinde Liebenfels, Hauptplatz 9, 9556 Liebenfels, per E-Mail: liebenfels@ktn.gde.at

Amt der Kärntner Landesregierung:

11. Abteilung 3 - Kompetenzzentrum Landesentwicklung und Gemeinden, Unterabteilung Rechtliche Raumordnung, Mießtaler Straße 1, 9021 Klagenfurt am Wörthersee, per E-Mail: abt3.post@ktn.gv.at
12. Abteilung 3 - Kompetenzzentrum Landesentwicklung und Gemeinden, Unterabteilung Fachliche Raumordnung, Mießtaler Straße 1, 9021 Klagenfurt am Wörthersee, per E-Mail: klaus.gruber@ktn.gv.at
13. Abteilung 8, (Kompetenzzentrum Umwelt, Energie und Naturschutz), Unterabteilung SUP – Strategische Umweltstelle, Flatschacher Straße 70, 9020 Klagenfurt am Wörthersee, per E-Mail: gisela.wolschner@ktn.gv.at
14. Abteilung 8 (Kompetenzzentrum Umwelt, Energie und Naturschutz), Unterabteilung Naturschutz und Nationalparkrecht, Flatschacher Straße 70, 9020 Klagenfurt am Wörthersee, per E-Mail: abt8.post@ktn.gv.at
15. Abteilung 8 (Kompetenzzentrum Umwelt, Energie und Naturschutz) Unterabteilung Geologie und Gewässermonitoring, Flatschacher Straße 70, 9020 Klagenfurt am Wörthersee, per E-Mail: abt8.geologie@ktn.gv.at
16. Abteilung 9 (Kompetenzzentrum Straßen und Brücken), Flatschacher Straße 70, 9020 Klagenfurt am Wörthersee, per E-Mail: abt9.post@ktn.gv.at
17. Abteilung 10 (Kompetenzzentrum Land- und Forstwirtschaft), Mießtaler Straße 1, 9020 Klagenfurt am Wörthersee, per E-Mail: abt10.post@ktn.gv.at
18. Abteilung 10 (Kompetenzzentrum Land- und Forstwirtschaft), Regionalbüro Klagenfurt, Mießtaler Straße 1, 9020 Klagenfurt am Wörthersee, per E-Mail: abt10.regbuerokl@ktn.gv.at
19. Abteilung 12 (Wasserwirtschaft) Unterabteilung Wasserwirtschaft Klagenfurt, Flatschacher Straße 70, 9020 Klagenfurt am Wörthersee, per E-Mail: abt12.postkl@ktn.gv.at

Bezirkshauptmannschaft Klagenfurt, Völkermarkter Ring 19, 9020 Klagenfurt am Wörthersee:

20. Baubezirksamt, per E-Mail: bhkl.bba@ktn.gv.at
21. Bezirksforstinspektion, per E-Mail: bhkl.bfi@ktn.gv.at

22. Gesundheitsamt, per E-Mail: bhkl.gesundheitswesen@ktn.gv.at

23. Gewerbereferat, per E-Mail: bhkl.gewerberecht@ktn.gv.at

24. Grundverkehrsreferat, per E-Mail: bhkl.baurecht@ktn.gv.at

Örtlich zuständiges Straßenbauamt:

25. Straßenbauamt Klagenfurt, Josef-Sablatnig Straße 245, 9020 Klagenfurt am Wörthersee,
per E-Mail: post.sbaklagenfurt@ktn.gv.at

Agrarbehörde Erste Instanz:

26. Dienststelle Klagenfurt, Mießtaler Straße 1, 9021 Klagenfurt am Wörthersee
per E-Mail: abt10.agrarbehoerde@ktn.gv.at

Dienststelle für Wildbach- und Lawinenverbauung, Gebietsbauleitung Kärnten Süd:

27. Dienststelle für Wildbach- und Lawinenverbauung, Sektion Kärnten, z.H. Gebietsbauleiter Dipl.-Ing. Josef Brunner, Meister-Friedrich-Straße 2, 9500 Villach sektion.kaernten@die-wildbach.at

Kammern:

28. Kammer für Land- und Forstwirtschaft in Kärnten, Museumgasse 5, 9010 Klagenfurt am Wörthersee,
per E-Mail: agrarwirtschaft@lk-kaernten.at

29. Kammer für Arbeiter und Angestellte in Kärnten, Bahnhofplatz 3, 9021 Klagenfurt am Wörthersee,
per E-Mail: arbeiterkammer@aktn.at

30. Wirtschaftskammer Kärnten, Bahnhofstraße 42, 9021 Klagenfurt am Wörthersee,
per E-Mail: wirtschaftspolitik@wkk.or.at

Weiters:

31. Militärkommando für Kärnten, Mießtaler Straße 11, 9020 Klagenfurt am Wörthersee miikdok@bmlvs.gv.at

32. Bundesdenkmalamt, Alter Platz 30, 9020 Klagenfurt am Wörthersee, per E-Mail: kaernten@bda.at

33. Kärntner Landesmuseum, Museumgasse 2, 9020 Klagenfurt am Wörthersee
per E-Mail: willkommen@landesmuseum.ktn.gv.at

34. KNG Kärnten Netz GmbH, Betriebsstelle St. Veit/Glan, Völkermarkter Straße 11, 9300 St. Veit/Glan,
per E-Mail: stveit.netzkundenservice@kaerntennetz.at

35. Österreichischen Bundesbahnen, Bundesbahndirektion Villach, 10.-Oktober-Straße 20, 9500 Villach, per E-Mail: dietmar.groinigg@oebb.at

36. ÖBB Infrastruktur AG, Geschäftsbereich Energie Asset Management-BSL Süd, Bahnhofplatz 1, 9500 Villach,
per E-Mail: helfried.sagmeister@oebb.at

37. A1 Telekom Austria AG., Maximilianstraße 36, 9020 Klagenfurt am Wörthersee

38. Amtstafel der Marktgemeinde Moosburg zur öffentlichen Kundmachung

39. Homepage der Marktgemeinde Moosburg zur öffentlichen Kundmachung www.moosburg.gv.at

40. Z.d.A.

Änderung Flächenwidmungsplan LAND KÄRNTEN

Beschreibung des Vorhabens KAGIS

Gemeinde:	Marktgemeinde Moosburg	Kundmachung	
Katastralgemeinde:	Seigbichl	von:	bis:
Grundstücke:	439/9		
Fläche [m²]:	589		
Von Widmung:	Grünland LN		
In Widmung:	Bauland Dorfgebiet	Gemeinderatsbeschluss vom:	

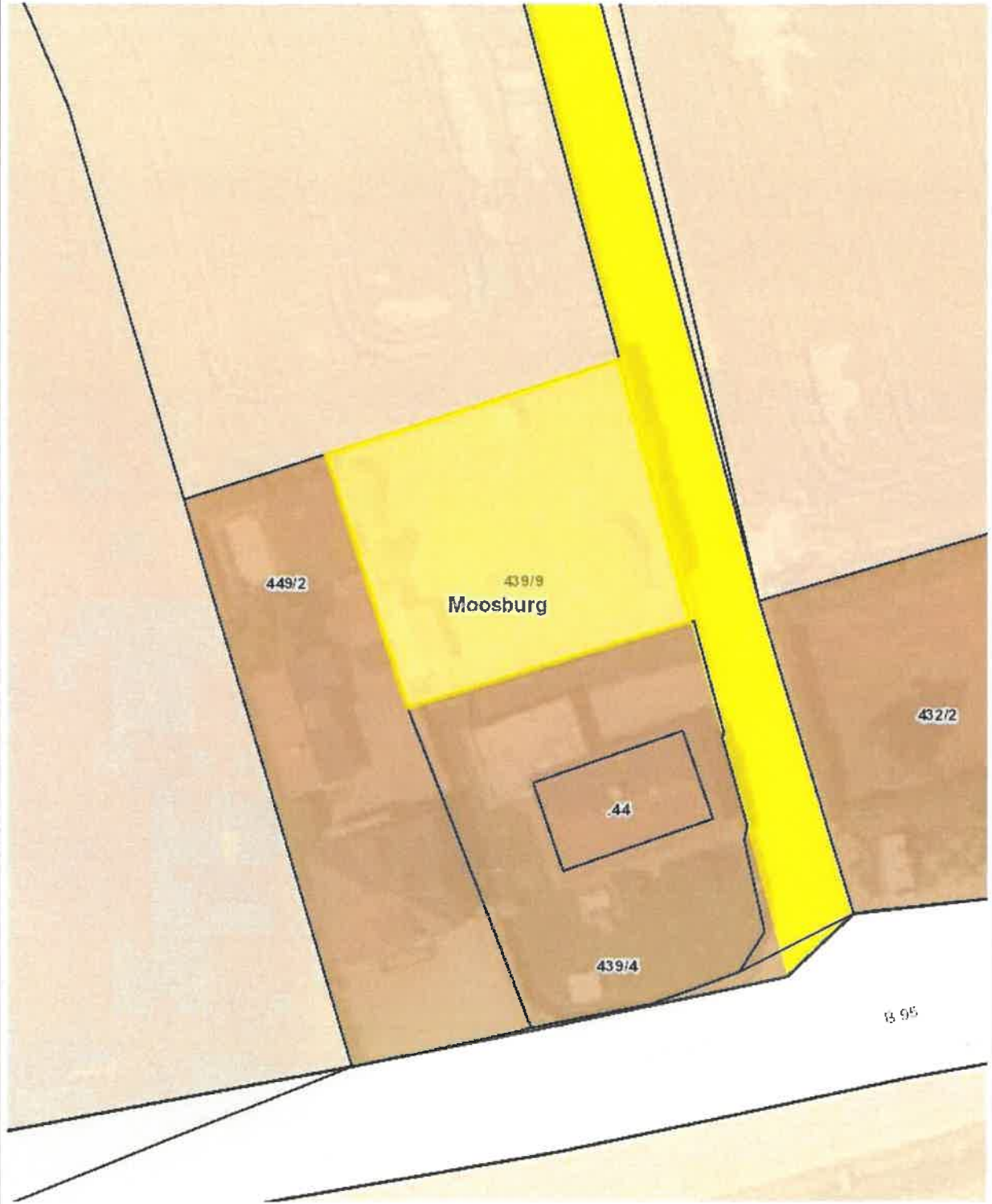

Änderung Flächenwidmungsplan Beschreibung des Vorhabens

LAND KÄRNTEN
KAGS

Gemeinde: Moosburg
Katastralgemeinde: Gradenegg 72111
Grundstück: 333/7
Fläche (m²): 160m²
Von Widmung: Verkehrsfähige
In Widmung: Bauland - Dorfgebiet

Kündmachung
von: bis:

Gemeinderatsbeschluss vom:

Umfang: 90,0m
Fläche: 157,0m²



Planausgabe: 14.07.2024

von:

Maßstab: 1:500